

VIA SAN REMO, 8
 FG.09 MAPP. 121 SUB. 8

PROPRIETA'

A.S.F. SAN GIULIANO MILANESE

IMMOBILE SITO IN VIA SAN REMO 6
 FG. 09 - MAPP. 121 - SUB. 8

FIRMA

IMPRESA ESECUTRICE

FIRMA

OGGETTO DELL'INTERVENTO

SOLUZIONE PER ADEGUAMENTO
 LOCALI AD USO AMBULATORI
 MANUTENZIONE STRAORDINARIA
 MODIFICHE TAVOLATI INTERNI

TAVOLA N°

DESCRIZIONE

PIANTA PIANO TERRENO
 ARREDATA
 STATO DI PROGETTO

SCALA

DATA

ARCHIVIO

1:100

24.02.2020

A.S.F. AMBULATORI VIA SAN REMO PROG2

TUTTE LE PRESCRIZIONI DEVONO ESSERE CONTROLLATE DALL'ESECUTORE DEI LAVORI.
 EVENTUALI VARIAZIONI DEVONO ESSERE APPROVATE DAL COORDINATORE IN FASE DI ESECUZIONE.

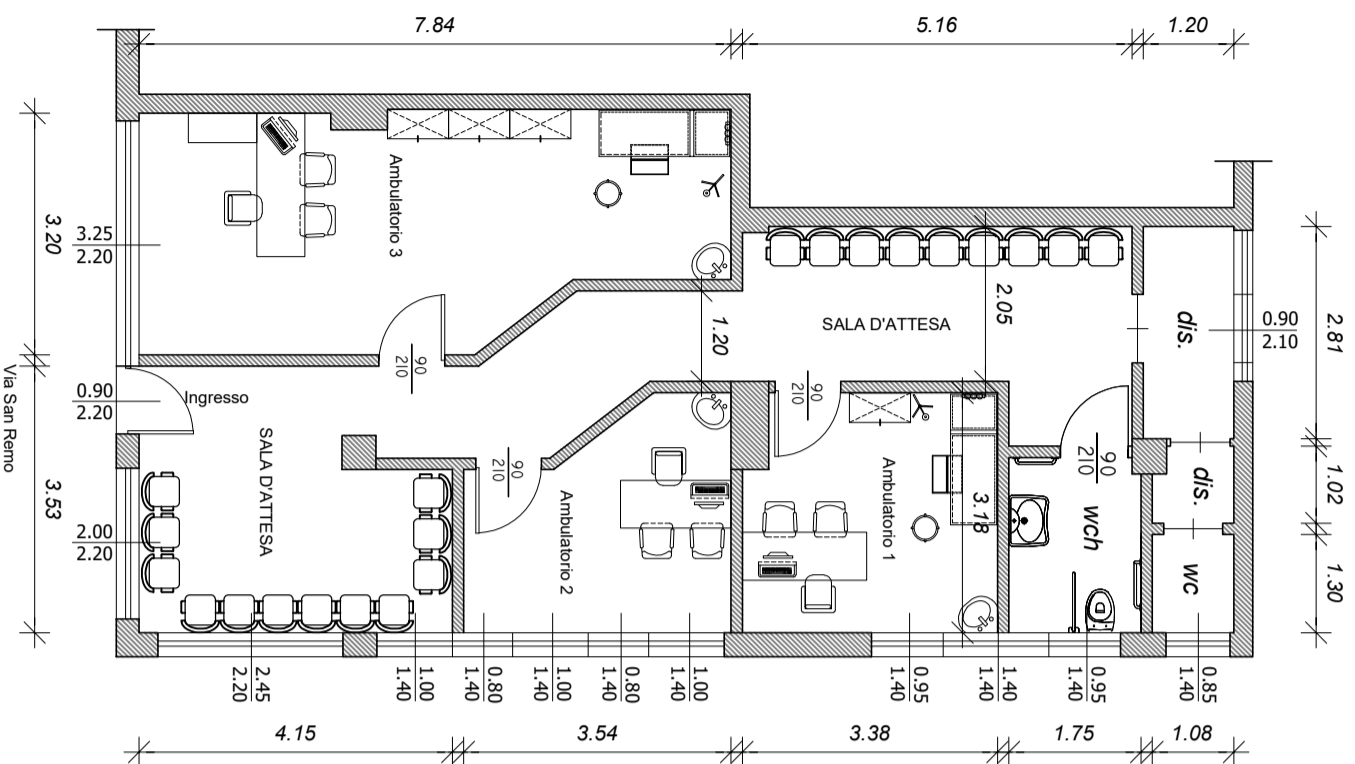

PIANTA PIANO TERRA

SCALA 1:100

LEGENDA E PRESCRIZIONI

TAVOLATI INTERNI



AZIENDA speciale SERVIZI
 FARMACEUTICI e socio-sanitari
 San Giuliano Milanese

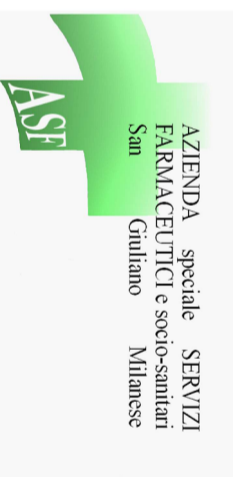

VIA SAN REMO, 3 - 20098 SAN GIULIANO MILANESE (MI)

- TEL. 02 9840908 - FAX 02 98241728

CODICE FISCALE/PARTITA IVA 11780060155 - REA MI 1492747

E-MAIL : AMMINISTRAZIONE@ASFSANGIULIANO.IT - SITO: WWW.ASFSANGIULIANO.IT

CI SI RISERVA A TERMINI DI LEGGE LA PROPRIETA' DI QUESTO DISEGNO CON DIVIETO DI RIPRODURLO O RENDERSI O COMunque
 NUI PERMESSI. IL PRESENTE DISEGNO E' UN DOCUMENTO TECNICO. IL SUO UTILIZZO E' CONSENTITO SOLO PER
 ESEMPLARI RICHIESTI RISPETTANDO L'ESCLUSIVA. E' FATTO DIVIETO DI ASPORTARE IL TIMBRIO DA CODISTO DISEGNO.

COMUNE DI SAN GIULIANO MILANESE
 (CITTA' METROPOLITANA DI MILANO)